

MATERA FORESTAZIONE 2026

- AREA PARCO
- AREA SIC
- AREA ZPS
- AREA ZSC
- BENI PAESAGGISTICI ART. 142
- BENI PAESAGGISTICI ART. 136
- AREA P_SIC 2024
- VERDE URBANO E PERIURBANO

IGM_25000

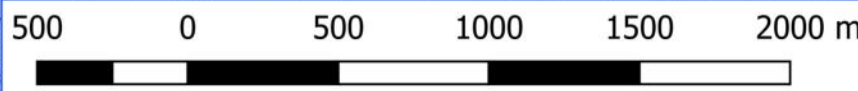
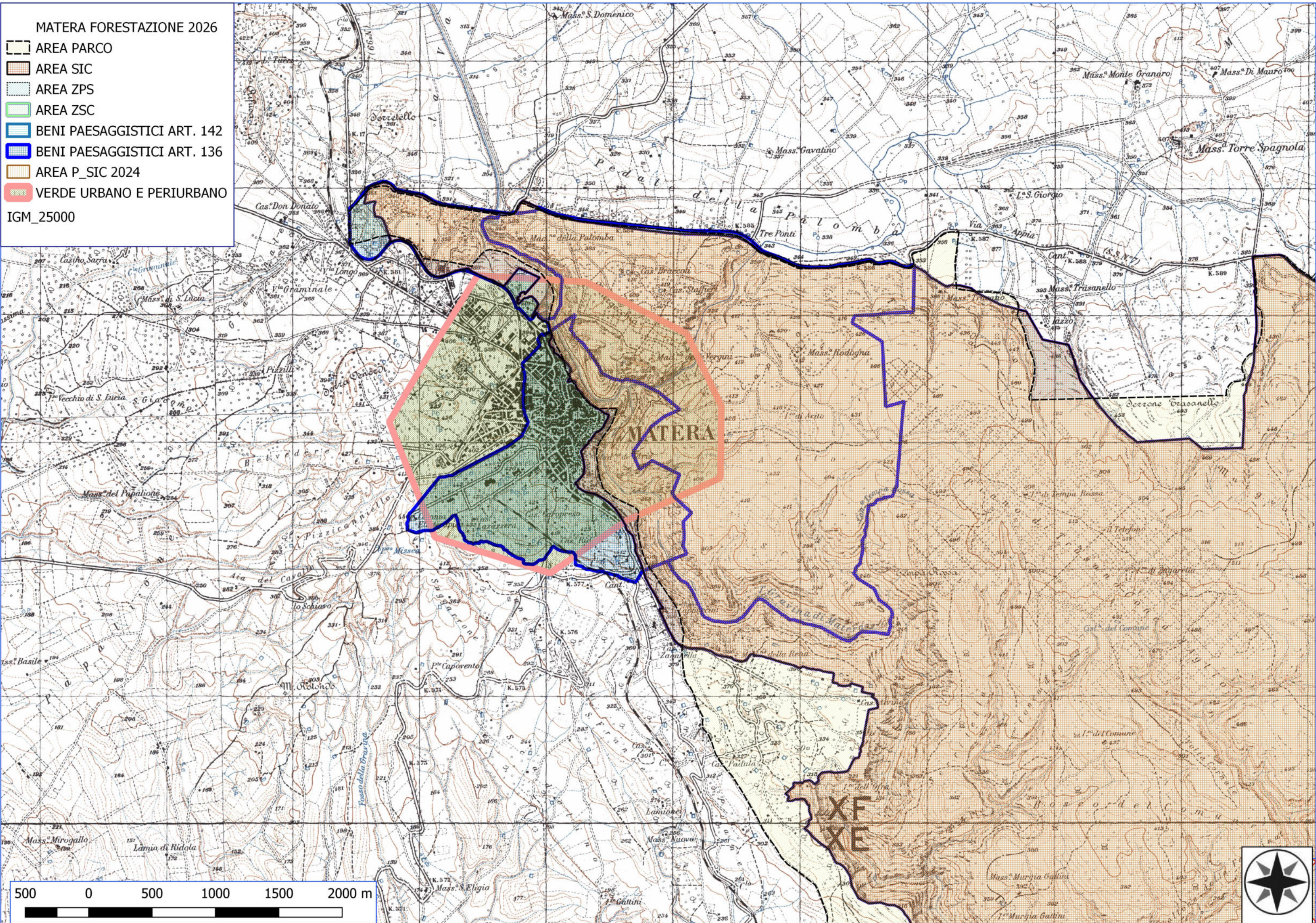

MATERA FORESTAZIONE 2026

-  AREA PARCO
-  AREA SIC
-  AREA ZPS
-  AREA ZSC
-  BENI PAESAGGISTICI ART. 142
-  BENI PAESAGGISTICI ART. 136
-  AREA P_SIC 2024
-  MANUTENZIONE SENTIERI FORESTALI
-  MANUTENZIONE FASCIA TAGLIA FUOCO
-  MANUTENZIONE PISTA FORESTALE
-  MANUTENZIONE STRADA FORESTALE
-  MANUTENZIONE SENTIERI FORESTALE

IGM_25000

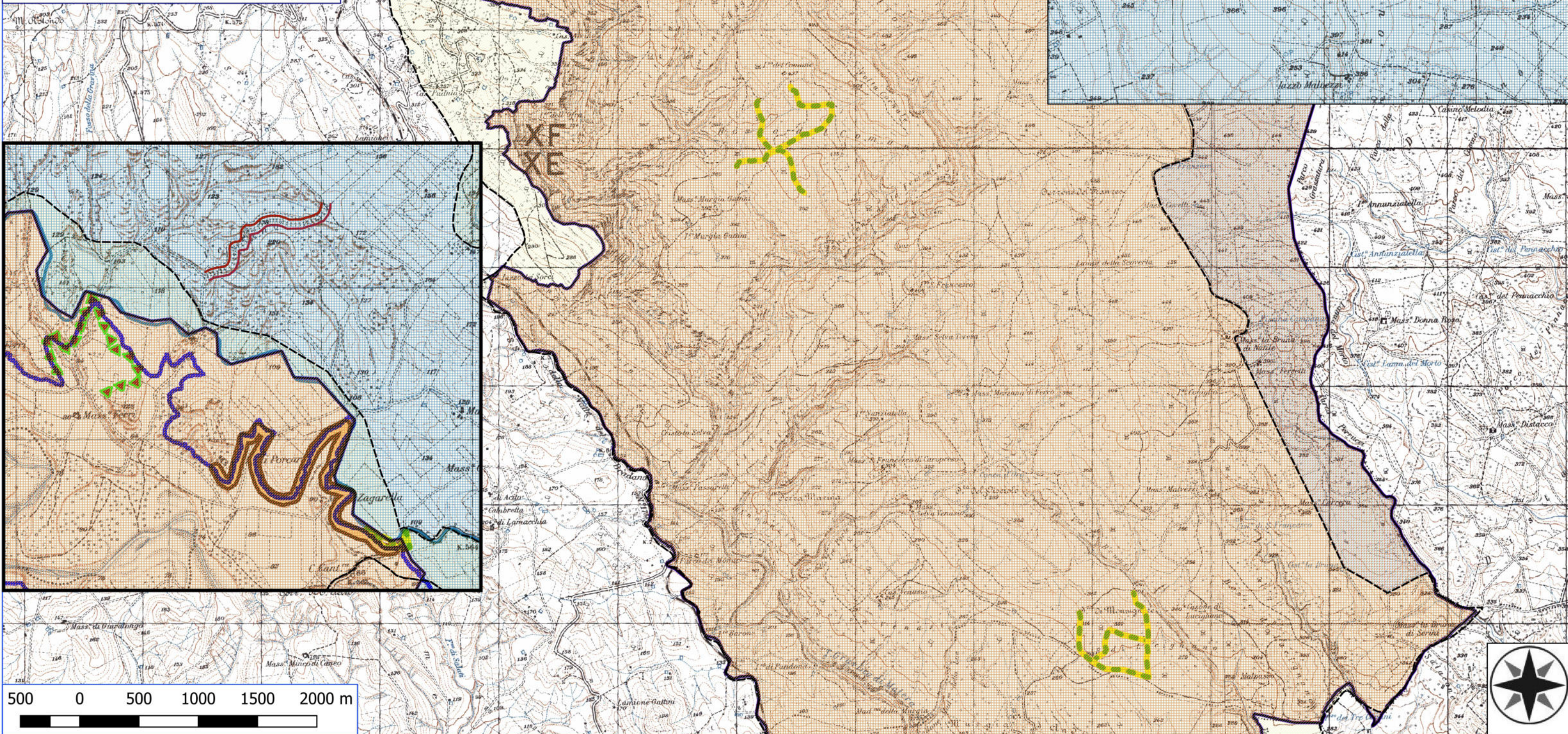

MATERA FORESTAZIONE 2026

- AREA PARCO
 - AREA SIC
 - AREA ZPS
 - AREA ZSC
 - BENI PAESAGGISTICI ART. 142
 - BENI PAESAGGISTICI ART. 136
 - AREA P_SIC 2024
 - DECESPUGLIAMENTO ASTA FLUVIALE
 - DECESPUGLIAMENTO DEL TERRENO E PULIZIA VASCA DI ACCUMULO
- IGM_25000

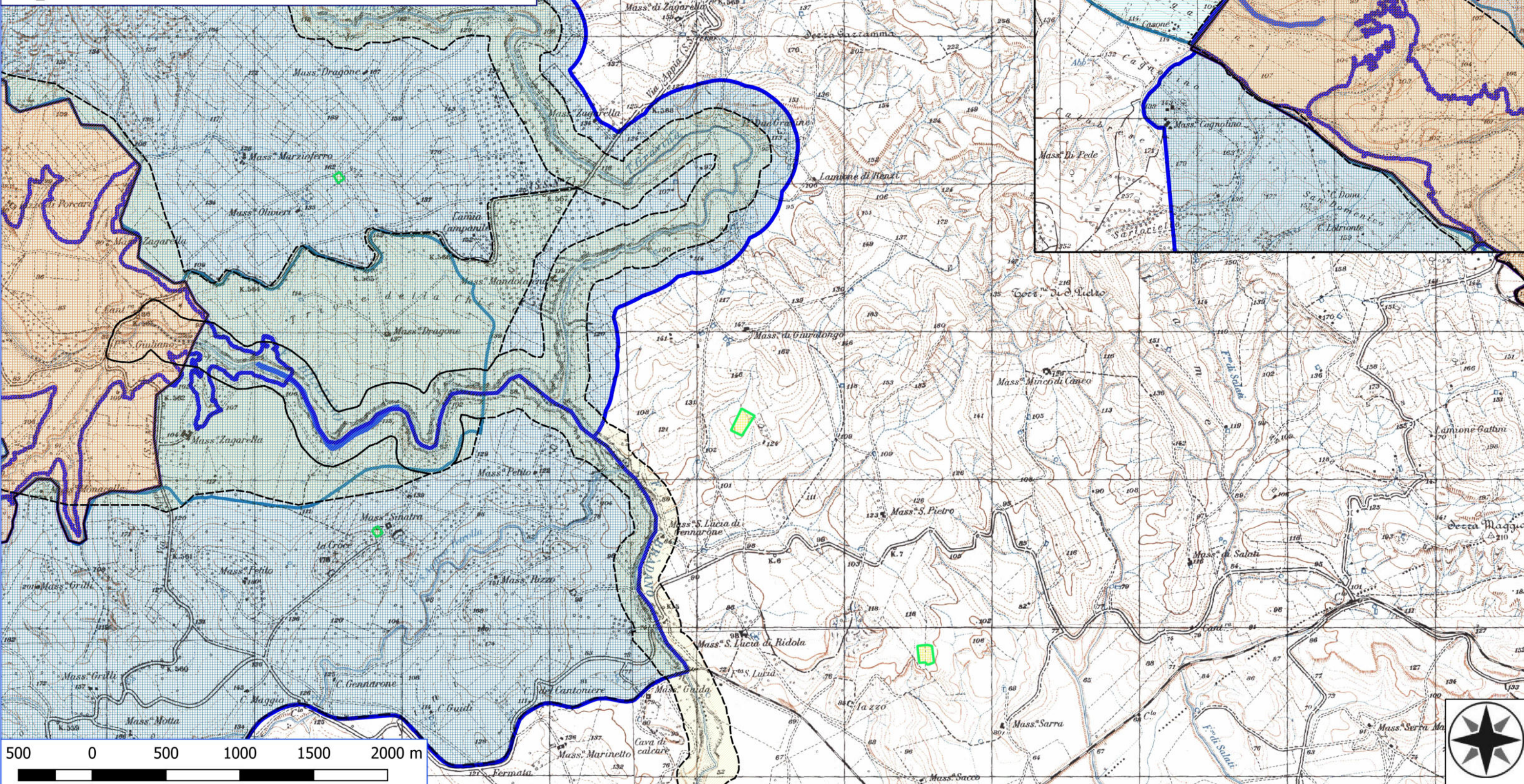
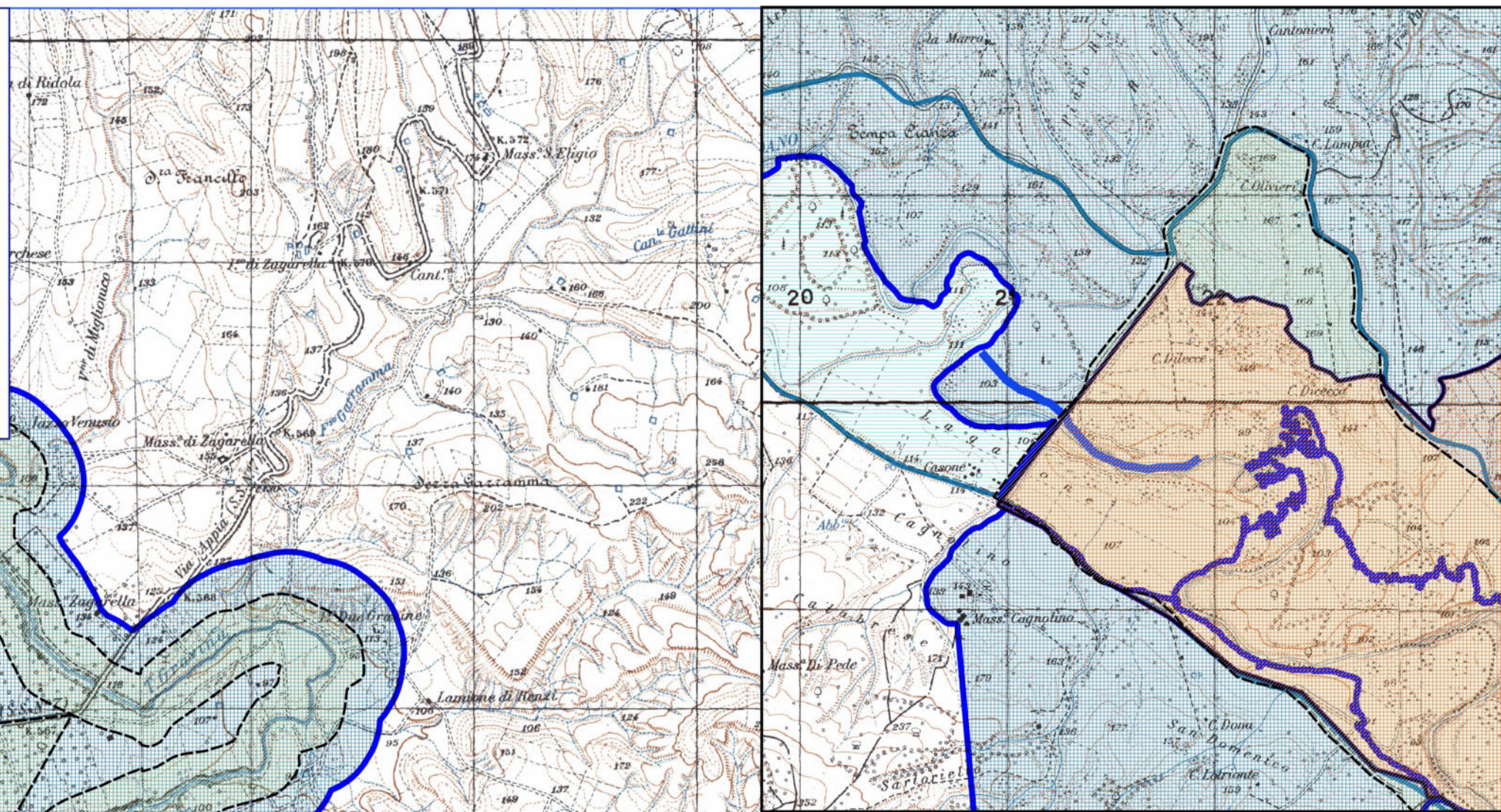

MATERA FORESTAZIONE 2026

- AREA PARCO
- AREA SIC
- AREA ZPS
- AREA ZSC
- BENI PAESAGGISTICI ART. 142
- BENI PAESAGGISTICI ART. 136
- AREA P_SIC 2024
- DECESPUGLIAMENTO E PULIZIA DEL TERRENO

IGM_25000

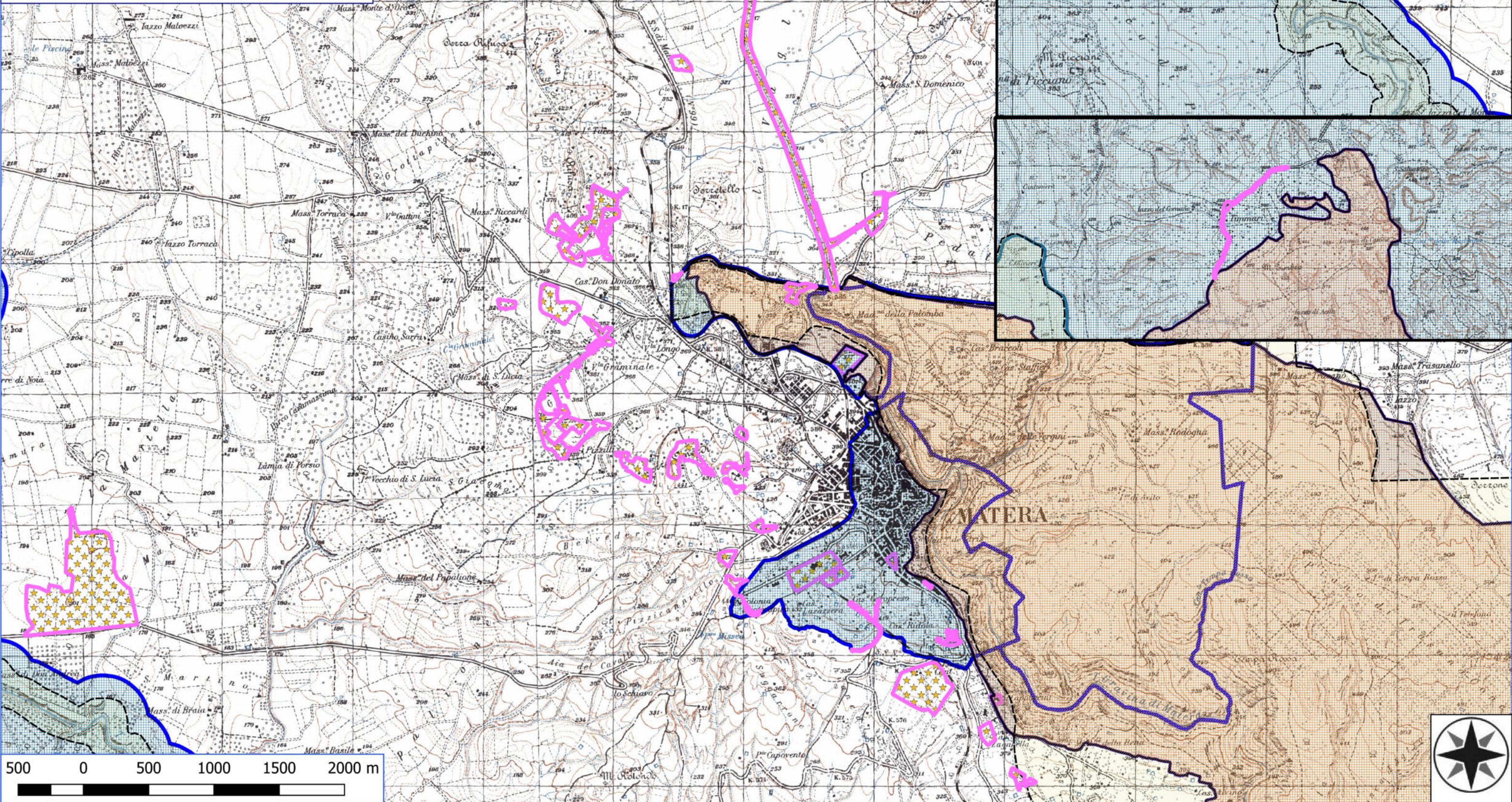

MATERA FORESTAZIONE 2026

- AREA PARCO
- AREA SIC
- AREA ZPS
- AREA ZSC
- BENI PAESAGGISTICI ART. 142
- BENI PAESAGGISTICI ART. 136
- AREA P_SIC 2024
- SPALCATURA AREA BOSCATATA

IGM_25000

